

Bredbåndspuljen 2024

Online informationsmøde



Styrelsen for Dataforsyning
og Infrastruktur

Dagsorden

- Velkommen
- Bredbåndspuljen
- Den almindelige ordning
- Spørgsmål
- Kontaktoplysninger



Bredbåndspuljen - Overordnet

Formål: Skal bidrage til god bredbåndsdækning i hele Danmark

- Områder med dårligst dækning
- Der, hvor markedet ikke sørger for det

50 mio. kr. i 2024-puljen (80 mio.)

- Den almindelige ordning (flere adresser skal slå sig sammen)
- Den særlige ordning for enkeltstående adresser (kan søge alene)
 - 20 mio. kr. til den særlige ordning
- Max. tilskud på 125.000 kr. pr. adresse

Tilskudsberettiget adresser

- Bolig, virksomheder og sommerhuse
- Adgang til under 100 Mbit/s i download via fastnet bredbånd og under 600 Mbit/s via mobilt bredbånd
- Landzone, sommerhusområder, små bysamfund med under 2000 indbyggere

Ikke-tilskudsberettigede adresser

- Eksisterende dækning eller udrulningsplaner
- Ejet af det offentlige
- Byzone (bortset fra små bysamfund)
- Kolonihavehuse

Men meget hjælp at hente...

- Hjemmeside
- Vejledning
- Kommunen
- Videoer
- Telefonopkald

Den almindelige ordning – Overordnet

Bredbåndskortet viser de tilskudsberettigede adresser

- Godt 24.000 adresser
- Gule prikker – kan kun søge fra den almindelige ordning
- Orange prikker (ca. 5.500) – kan søge både fra den almindelige ordning og den særlige ordning

Adresser omfattet af den almindelige ordning

- Adresser skal danne et lokalt projekt og ansøge samlet
- Mindst 2 adresser og 2 personer

Finansiering

- Mindst 2.000 kr. i egenbetaling i gennemsnit pr. adresse
- Mindst 10.000 kr. i medfinansiering
- Max. 125.000 kr. i tilskud

Bredbåndskortet

- **Hvad skal kortet bruges til?**
 - Er din adresse tilskudsberettiget?
 - Gule og orange adresser
 - Landzoneadresse
 - Afstand til andre adresser og infrastruktur
 - Indsigelser
 - Fastlægge projektområde
 - Lave adresseliste for jeres projekt

Se videoerne:

- Sådan bruger du Bredbåndskortet
- Sådan downloader du en adresseliste



Danne et sammenhænge projekt

- Geografisk sammenhængende
- Alle gule og orange adresser skal tælles med = mulige adresser
- Skal markeres "tilskudssøgende" eller "ikke-tilskudssøgende"
- Jo flere tilskudsøgende adresser ud af de mulige, des bedre pointscore
- Hvide prikker/adresser har god dækning, og skal derfor springes over
- På tværs af kommuner

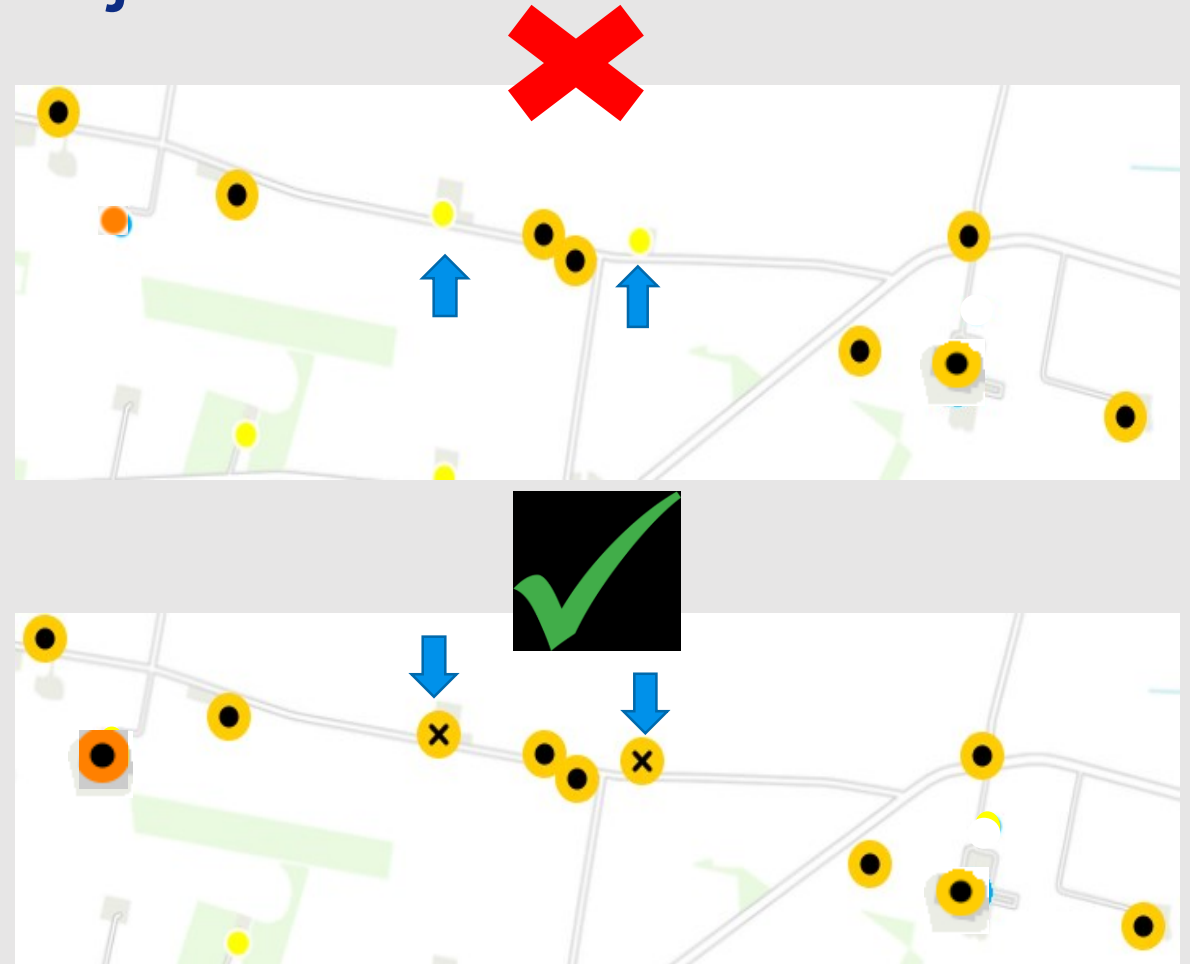

Indsigelser

To typer indsigelser

1. Dækningen på ejendommen

- Gå ind på tjekditnet.dk
- Tag kontakt til en udbyder – få skriftligt svar

2. Oplysningerne om ejendommen

- Gå ind på boligejer.dk
- Læs BBR-meddelesen
- Tag kontakt til din kommune – få skriftligt svar

Sådan sender du indsigelsen

- Send indsigelsen via Bredbåndskortet
- Forklar hvorfor du mener, der er fejl på kortet
- Vedlæg dokumentation fx mailkorrespondance med udbyder eller kommune, billeder af ubeboelige ejendomme osv.
- Vedlæg ejererklæring hvis adressen skal ændres til ikke tilskudsberettiget

Se videoen:
- Sådan laver du en indsigelse

Fuldmagter

Sådan udfylder du en fuldmagt:

- Skabelon findes på hjemmeside
- Udstedes til projektets administrator og ikke til en anden ildsjæl eller sammenslutningen
- Udfyld korrekte personlige oplysninger og om den relevante adresse
- Skriv det præcise beløb, som du bidrager med i egenbetaling
- Ikke angive nogle forbehold, fx bestemt udbyder eller teknologi
- Skal være dateret og underskrevet i hånden

Egenbetaling

- Mindst 2.000 kr. i gennemsnit pr. adresse, der søger tilskud
 - Sponsorater

Fuldmagt til Bredbåndspuljen 2024

(Skal anvendes ved ansøgning til den almindelige ordning)



Styrelsen for Dataforsyning
og Infrastruktur

Alle felter skal udfyldes

Navn	<input type="text"/>	Postnummer	<input type="text"/>
Adresse	<input type="text"/>	By	<input type="text"/>
E-mail	<input type="text"/>	Telefon/Mobil	<input type="text"/>

Jeg giver fuldmagt til, at

Fuldmagtsghaver

på mine vegne må søge tilskud fra Bredbåndspuljen 2024 til følgende adresse:

Installationsadressen

Jeg bekræfter, at jeg er ejer eller lejer af den adresse, der søges tilskud til, og at jeg ikke har kendskab til, at adressen er dækket med bredbånd (kablet eller fast trådløst) med en hastighed på 100 Mbit/s i download eller derover – eller forventes at blive det inden for de næste 3 år.

Hvis man ansøger om tilskud fra puljen mod bedre vidende, kan konsekvensen være, at hele projektets tilskud bortfalder.

Jeg er desuden indforstået med:

- At jeg binder mig til at bidrage med kr. inkl. moms i egenbetaling.
- At fuldmagtsghaver indhenter, udvælger og forhandler tilbud på etablering af bredbånd.
- At der opsættes udstyr til bredbånd på min adresse, inkl. et tilslutningsstik i huset. Dette kan blandt andet indebære nedgravning af kabler på min grund.
- At fuldmagten kan overføres til den, som til enhver tid er ansøger på vegne af det konkrete projekt (kontaktpersonen for projektet). Hvis fuldmagten overdrages, kan den alene anvendes til samme formål og på de samme betingelser.
- At fuldmagten må sendes til Styrelsen for Dataforsyning og Infrastruktur og den valgte udbyder.

Samtykke (Frivilligt)

Ønskes adgang til nettet efter infrastrukturen er etableret, forudsætter det, at der tegnes abonnement ved en udbyder.

Jeg giver samtykke til, at den valgte bredbåndspartner må kontakte mig med information om abonnementer eller produkter. Hvis du ikke giver samtykke, kan udbyderen ikke kontakte dig med et tilbud på en bredbåndstjeneste, så du kan benytte det etablerede net. Samtykket kan til enhver tid tilbagekaldes.

Bemærk, at det er lejers ansvar, jf. lejelovens § 29 stk. 2, at sikre accept fra udlejer på etablering af bredbåndsforbindelsen. Og inden installationen foretages, skal lejer give meddelelse til udlejer. Hvis udlejer skal betale for tilslutning, er det udlejer, der skal stå som underskriver af fuldmagten. Fuldmagtsghaver skal efterfølgende søge samtykkeerklæringer fra lejere for, at bredbåndsudbyderen kan kontakte lejer med information om abonnementer og produkter.

Dato Underskrift

Annoncering af bredbåndsprojekt

Frist for annoncering den
23. september 2024

- Sendes via formular på hjemmesiden.
- Angiv projekttitel, antal adresser, vejnavne
- Identifikation
 - Det annoncerede og det ansøgte projekt skal ligne hinanden.
 - Evt. genannoncering
 - Åben og gennemsigtig konkurrencepræget proces
- Angiv projekttitel, antal adresser, vejnavne

Partnerskabsaftale

- Aftale mellem sammenslutningen af adresser og bredbåndsudbyder
- Aftalen skal beskrive projektet og begge parter forpligtelser
- Udarbejdes af udbyder
- Budget – max tilskud pr. adresse 125.000 kr.
- Hvem ejer det etablerede net?
 - Oftest bredbåndsudbyderen
 - Tilskuddet udbetales til ejer
- Aftalen skal være dateret og underskrevet af alle parter
 - Først efter annonceringen er udløbet
- Partnerskabsaftalen skal vedlægges ansøgning

Sende ansøgningen

Hvad består ansøgningen af?

- Partnerskabsaftale og budget
- Fuldmagter
- Adresseliste trukket fra Bredbåndskortet
- Evt. oversigt over egenbetaling evt. bruge adresseliste
- Evt. formular om tilskud fra kommunen

Hvordan ansøger man?

- Ansøgning indsendes via tilskudsportalen senest den 23. oktober 2024 kl. 12.00
- Portalen åbner den 3. september 2024
- Guide til portalen findes på hjemmesiden

Ansøgningsprocessen

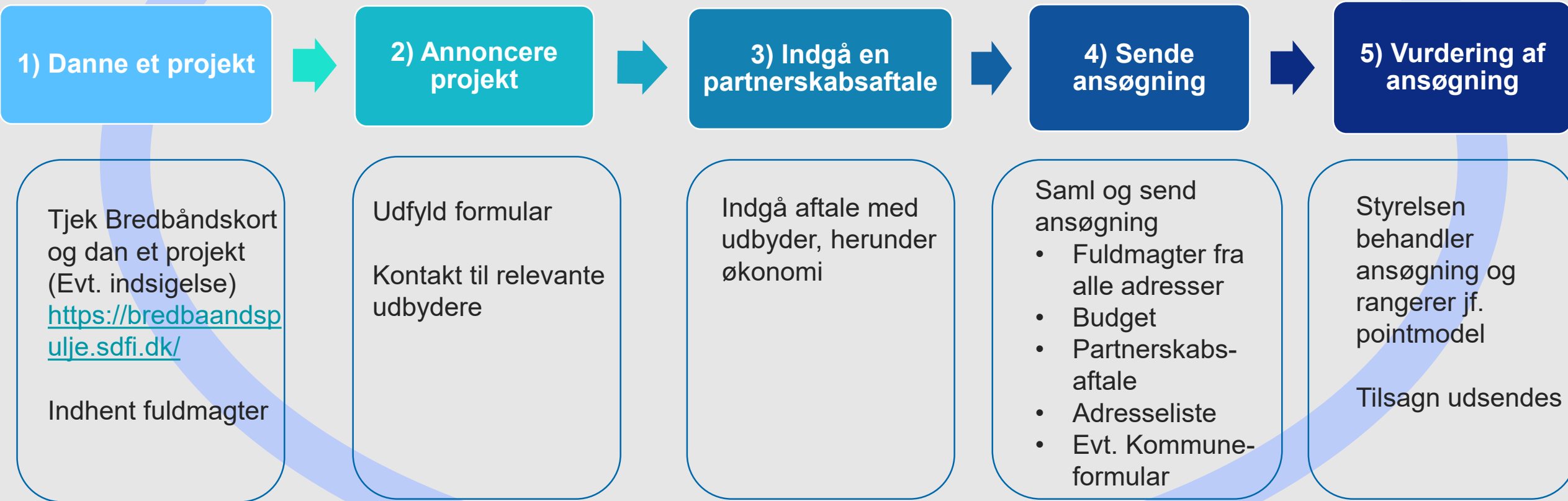

Den almindelige ordning – Pointmodel

Kriterium	Forklaring	Vægt
Tilslutningsprocent i projektet	Point for, hvor mange af de mulige tilskudsberettigede adresser i projektområdet, som søger tilskud.	1/7
Andel af adresser med adgang til maksimalt 30/5 Mbit/s	Point for, hvor stor en andel af de adresser, der søges om tilskud til, der har en eksisterende dækning via en fast bredbåndsforbindelse på højst 30/5 Mbit/s.	1/7
Andel af landzone-adresser	Point for, hvor mange af de adresser i projektet, som søger tilskud, der ligger i landzone.	1/7
Afstand	Point for, hvor mange af de adresser, som søger tilskud, der ligger mere end 200 m fra 1) nærmeste anden tilskudsberettiget adresse, og 2) nærmeste adresse, som allerede er dækket af bredbånd, der kan levere mindst 1 Gbit/s download.	1/7
Projektets størrelse	Point for antallet af adresser i projektet, som søger tilskud. Max. point, hvis projektet har 20 adresser eller flere.	1/7
Begrænset adgang til mobilt bredbånd	Point for den gennemsnitlige værdi for mobil bredbåndsdækning, som adresserne i projektet har.	1/7
Ansøgt tilskud pr. adresse	Point for, hvor stort et tilskud, der søges om pr. deltagende adresse. Jo lavere tilskud jo flere point.	1/7

Den almindelige ordning – Tidsplan

18/6 – 1/7	Borgerrettede informationsmøder
6/8	Frist for korrektion af indberetninger fra udbydere
Medio august	Opdatering af bredbåndskortet
26/8	Frist for indsigelser til kortlægningen fra borgerne
23/9	Annonceringsfrist
Ultimo september	Endeligt bredbåndskort offentliggøres
23/10 kl. 12.00	Ansøgningsfrist
Medio december	Udsendelse af tilsagn

Præsentation af hjemmeside og Bredbåndskortet

Hjemmeside: www.sdfi.dk/bredbaandspulje

Bredbåndskortet: <https://bredbaandspulje.sdfi.dk/>

Spørgsmål

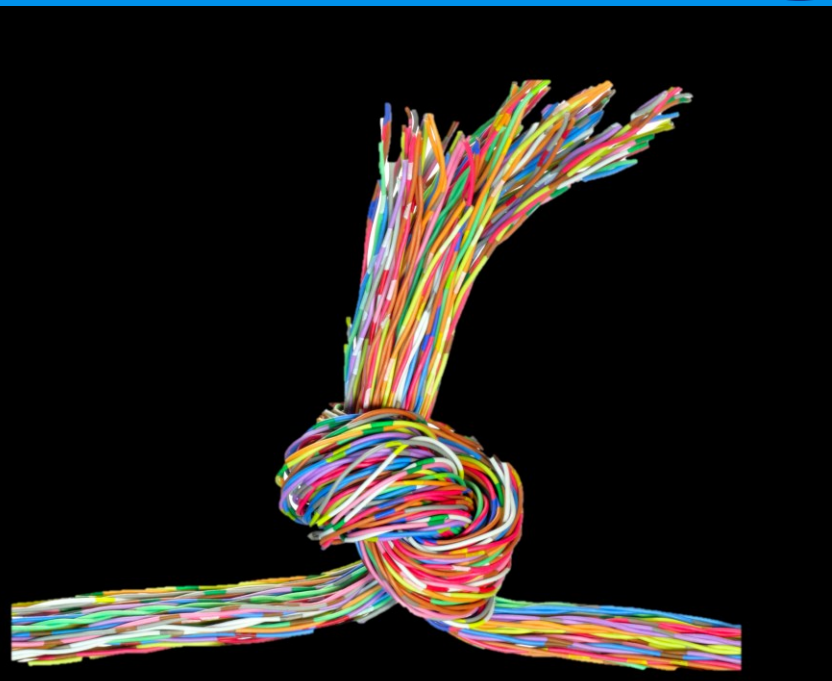

Links

Hjemmeside: sdfi.dk/bredbaandspulje

- Vejledning
- Information til udbyder - menupunkt
- Pointberegner
- Guide til Tilskudsportalen

Bredbåndskort: bredbaandspulje.sdfi.dk

- Tilskudsberettigede adresser
- Indsigelsesmodul

Tjekditnet: [Tjekditnet.dk](https://tjekditnet.dk)

- Dækningsoplysninger
- Kontakt til udbyder

Tjek dit net - En oversigt over bredbåndsmuligheder til forbrugere, kommuner og regioner

Find udbyder
ved at søge på din adresse og se, hvem der udbyder bredbånd og mobil, hvor du bor

Mål din bredbåndshastighed
og vurder dit behov

Styrelsen for Dataforsyning og Infrastruktur

Styrelsen for Dataforsyning og Infrastruktur

Data om Danmark ▾ Digital infrastruktur ▾ Vores opgaver ▾ Om os ▾

Du er her: [Forside](#) / [Digital infrastruktur](#) / [Bredbånd](#) / [Bredbåndspuljen](#)

Bredbåndspuljen

An aerial photograph of a lush green landscape. The scene is dominated by vibrant green grass and numerous clusters of trees. A network of light-colored paths or roads crisscrosses the terrain. In the lower right quadrant, there is a small cluster of buildings, including a prominent one with a blue roof. The overall atmosphere is bright and natural.

Kontaktoplysninger

Telefon

Christine Pallesen: 4049 6317

Jane Ørum: 5114 7537

Henrik Kjær: 5114 5376

Mail

bredbaandspuljen@sdfi.dk